

IRUS MIX – GUIDE LOGICIEL-STANDOX

06/2025

AGENDA

- MANIPULATION SUR LE NGS
- MANIPULATION SUR AUTOPAINT
 - RECUPERER UNE FORMULE SUR AUTOPAINT ET LANCER UNE PESEE
 - GESTION DE STOCK
 - OPERATION DE REMPLISSAGE ET RECIRCULATION
 - PROGRAMMATION DES TACHES
 - EXTRACTION DU STOCK
 - DOSAGE MANUEL
- MANIPULATION SUR SERVICE
 - ACTIVATION OU DESACTIVATION DE POMPE
 - RAJOUTER UNE POMPE DANS LA MACHINE
 - CONNEXION DE LA MACHINE ET DE LA BALANCE IP

A semi-transparent background image of a car body on an assembly line. Several robotic arms, covered in white protective sleeves and yellow gloves, are positioned around the car, appearing to be in the process of assembling or painting it. The scene is brightly lit, and the overall color palette is dominated by white and light yellow tones.

MANIPULATION SUR NGGS

MANIPULATION SUR LE NGS

ENVOYER UNE FORMULE VERS L'IRUS MIX

Depuis l'écran teinte, faire la recherche de teinte classique, soit à partir d'un code teinte, soit à partir d'une mesure :

Une fois la formule sélectionnée, penser bien à définir le volume à peser (cette opération est uniquement faisable sur le logiciel du NGS)

Code base Mix	Description	grammes (abs.)	grammes (cum.)	Poids %
TABERER BOÎTE ET RÉGLETTE				
STBLUE 191	TRANSPARENT	13,18	13,18	25,6
STBLUE 136	SILBERDOLLAR	10,43	23,61	20,3
STBLUE 141	SILVERDOLLAR BRIGHT COARSE	8,44	32,05	16,4
STBLUE 199	METALLIC-ADDITIV	3,90	35,95	7,6

At the bottom of the interface, there is a volume selection dropdown menu showing "0,05 L" circled in blue.

MANIPULATION SUR LE NGS

ENVOYER UNE FORMULE VERS L'IRUS MIX

Assurez vous de bien mettre le prêt à l'emploi et cliquer sur l'icône Balance :

- Header: STANDOX logo and STANDOWIN i icon.
- Navigation bar: TEINTE, GENIUS, MÉLANGE PROD. ANNEXES, FORMULE PERSONNELLE, OUTILS, LISTE DES TÂCHES (with a red '2' notification), HISTORIQUE DES TÂCHES, DOCUMENTS, DOSSIERS O.R., STOCK, and NOUVELLES.
- Main content: 'Sélectionnez la fiche de travail' and a list of work sheets including 'PEUGEOT | KCA | GRIS ARTENSE | 0995317 | REP DE COREE | STANDBLUE BASECOAT | 28/03/2016'.
- Form fields: '1 8510 STANDARD' and 'PG II | FC 2 = GREY OR LIGHT GREY FILLER | SP => CONTIENT DES TEINTES DE BASE SPECIALES | + 20% STANDBLUE VISCOSITY ADJUSTER | UTILISER L'ÉTIQUETTE POUR DISTRIBUTEUR - STBLUE-A | EFFET STANDARD'.
- Table: 'TARER BOÎTE ET RÉGLETTÉ' with columns for Code base Mix, Description, grammes (abs.), grammes (cum.), and Poids %.
- Bottom bar: A volume field set to '0,05 L' and a 'Balance' icon circled in red.

Code base Mix	Description	grammes (abs.)	grammes (cum.)	Poids %
TARER BOÎTE ET RÉGLETTÉ				
STBLUE 191	TRANSPARENT	13,18	13,18	25,6
STBLUE 136	SILBERDOLLAR	10,43	23,61	20,3
STBLUE 141	SILVERDOLLAR BRIGHT COARSE	8,44	32,05	16,4
STBLUE 199	METALLIC-ADDITIV	3,90	35,95	7,6

Ignorer le message d'alerte pour le fait de peser une quantité inférieure à 0,25L.

Attention

La quantité minimale est 0,25 L. Une faible quantité peut causer des problèmes d'exactitude de teinte. Voulez-vous néanmoins continuer ?

The dialog box has 'X' and checkmark icons at the bottom right.

MANIPULATION SUR LE NGS

ENVOYER UNE FORMULE VERS L'IRUS MIX

Vérifier que la balance est bien l'IRUS MIX
(voir l'icône avec le logo Irus Mix)

Attribuer un OR avec cette pesée

Cliquer sur le bouton balance en bas à gauche
pour envoyer la formule sur le logiciel AUTOPAINT

MANIPULATION SUR AUTOPOINT

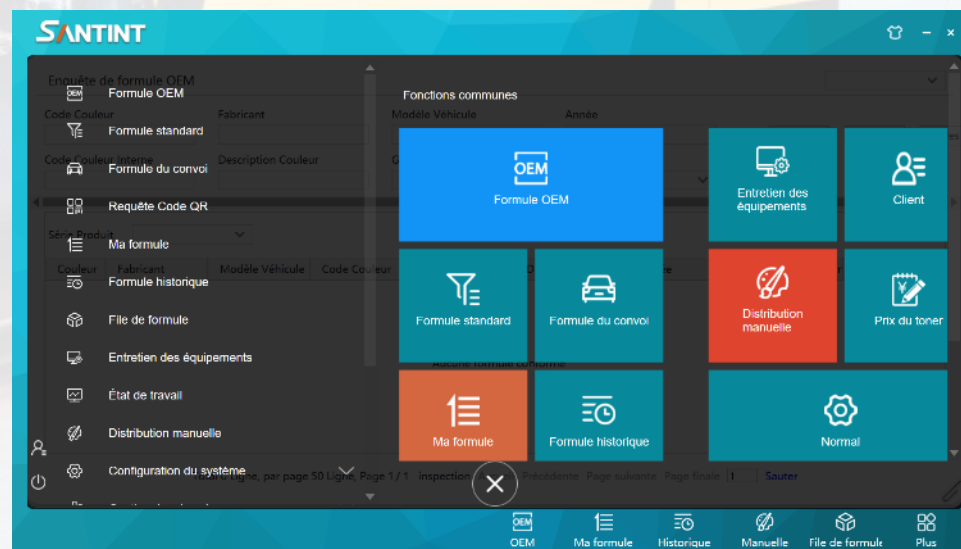
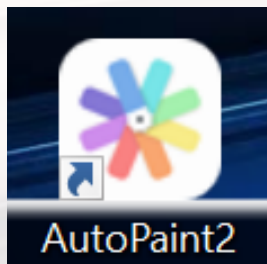

MANIPULATION SUR AUTOPAINT

OUVRIR LE LOGICIEL AUTOPAINT

Lancer le logiciel AUTOPAINT depuis le bureau en tant qu'administrateur (clique droit)

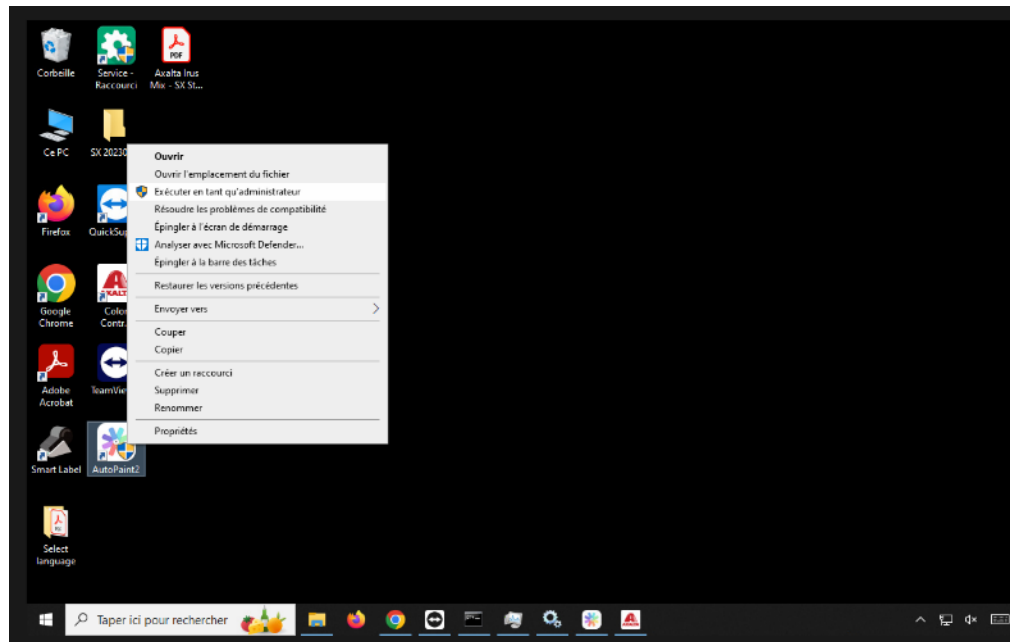

Cliquer sur l'icône en bas à droite :
« File de formule »

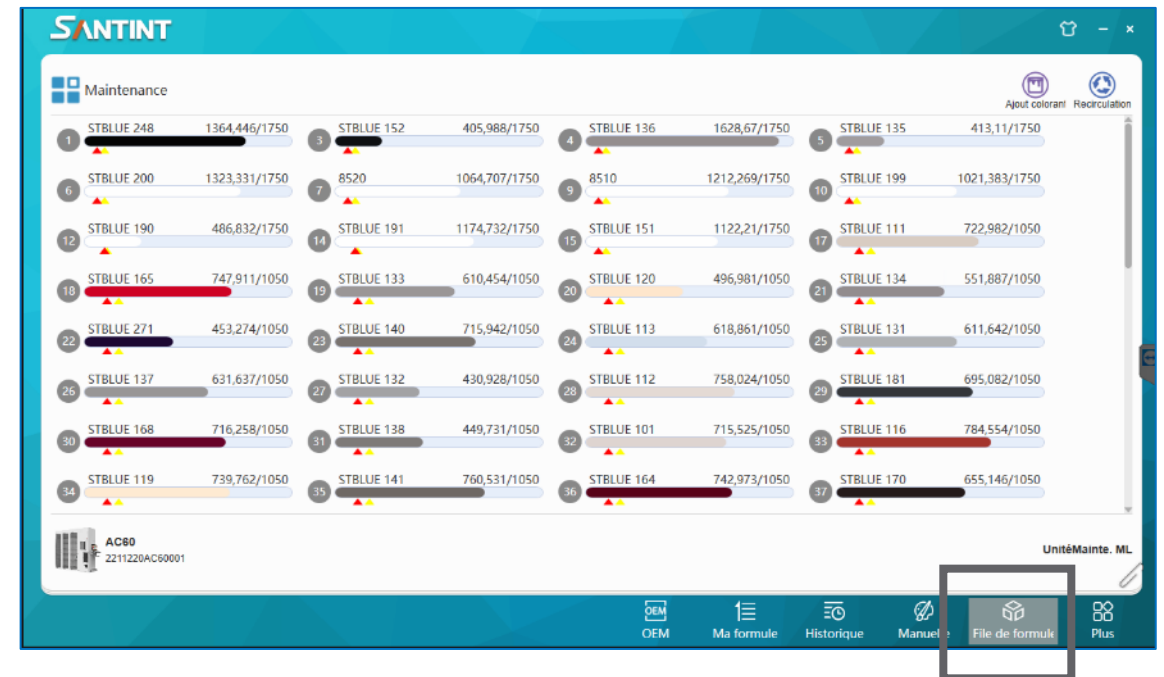

MANIPULATION SUR AUTOPEINT

LANCER LA FORMULE A DOSER

Choisir la bonne formule et vérifier la quantité associée.

Cliquer sur le bouton « Distribution » pour lancer la pesée

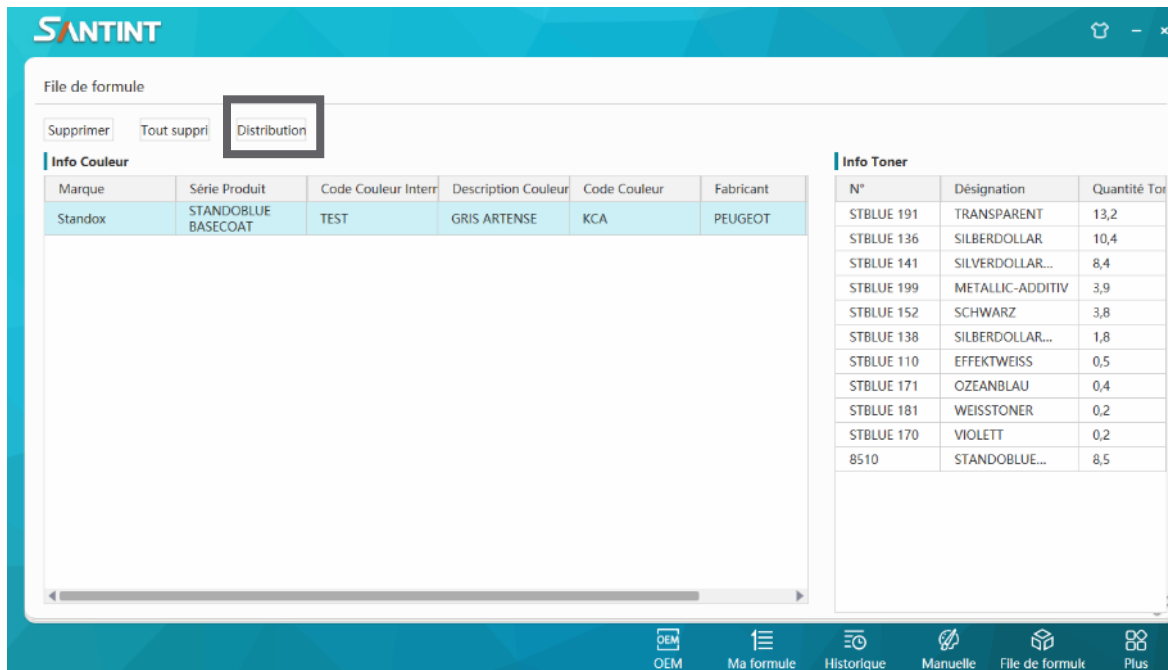

Marque	Série Produit	Code Couleur Interr	Description Couleur	Code Couleur	Fabricant
Standex	STANDBLUE BASECOAT	TEST	GRIS ARTENSE	KCA	PEUGEOT

N°	Désignation	Quantité Ton
STBLUE 191	TRANSPARENT	13,2
STBLUE 136	SILBERDOLLAR	10,4
STBLUE 141	SILBERDOLLAR...	8,4
STBLUE 199	METALLIC-ADDITIV	3,9
STBLUE 152	SCHWARZ	3,8
STBLUE 138	SILBERDOLLAR...	1,8
STBLUE 110	EFFEKTWEISS	0,5
STBLUE 171	OZEANBLAU	0,4
STBLUE 181	WEISSTONER	0,2
STBLUE 170	VIOLETT	0,2
8510	STANDBLUE...	8,5

Un message d'alerte apparaît pour s'assurer qu'une boîte est bien mise sur la balance.

Ajouter un bidon puis appuyer sur continuer.

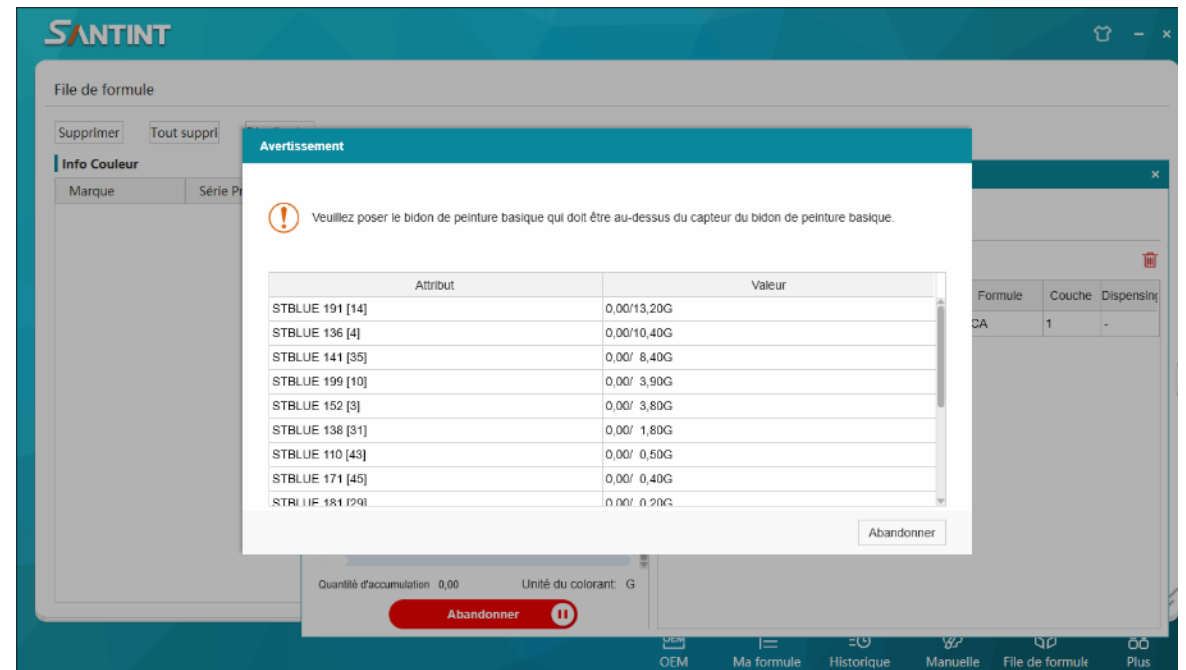

Attribut	Valeur
STBLUE 191 [14]	0,00/13,20G
STBLUE 136 [4]	0,00/10,40G
STBLUE 141 [35]	0,00/ 8,40G
STBLUE 199 [10]	0,00/ 3,90G
STBLUE 152 [3]	0,00/ 3,80G
STBLUE 138 [31]	0,00/ 1,80G
STBLUE 110 [43]	0,00/ 0,50G
STBLUE 171 [45]	0,00/ 0,40G
STRI IIF 181 [29]	0,00/ 0,20G

MANIPULATION SUR AUTOPAINT

LANCER LA FORMULE A DOSER

Vérifier que le contenant est en phase avec le volume à peser.

Appuyer sur le bouton continuer pour valider le lancement de la pesée.

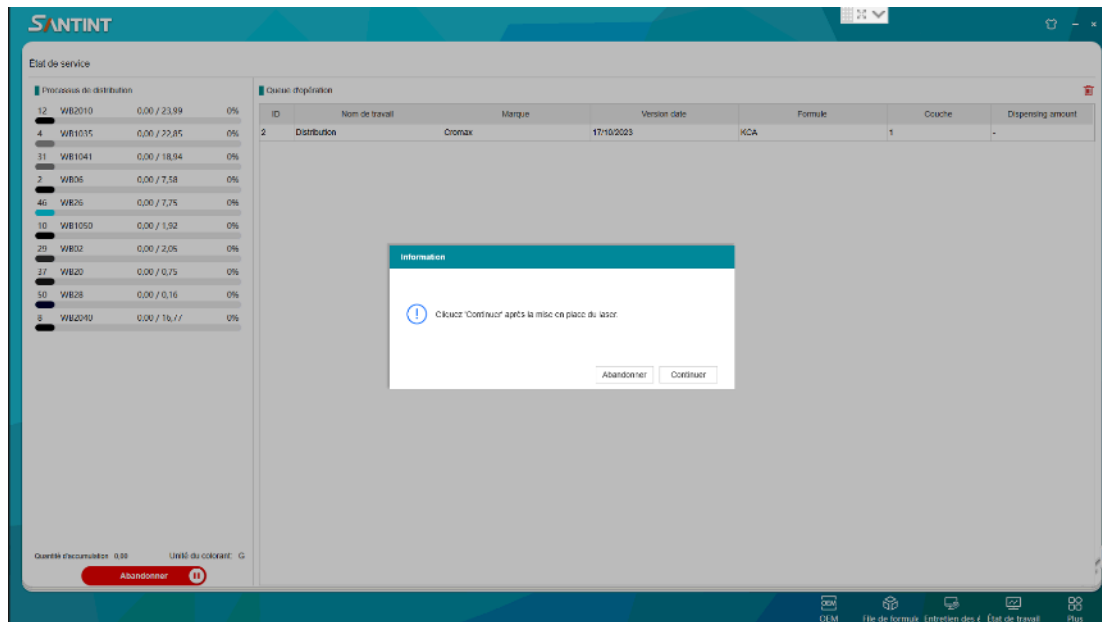

Enlever le pot une fois que le dosage est terminé

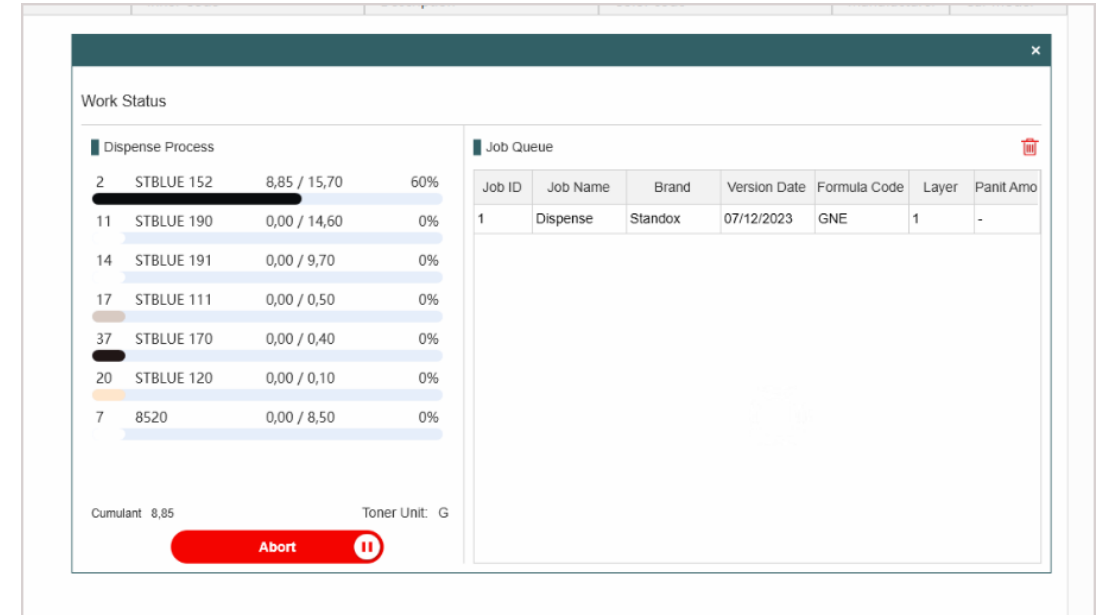

MANIPULATION SUR AUTOPEINT

GESTION DU STOCK

Il est possible d'accéder à un écran reprenant l'ensemble du stock dans la machine Irus Mix

Aller dans Plus / Entretien des équipements

Vous avez accès sur cet écran à l'ensemble du stock dans la machine et le volume de chacune des pompes

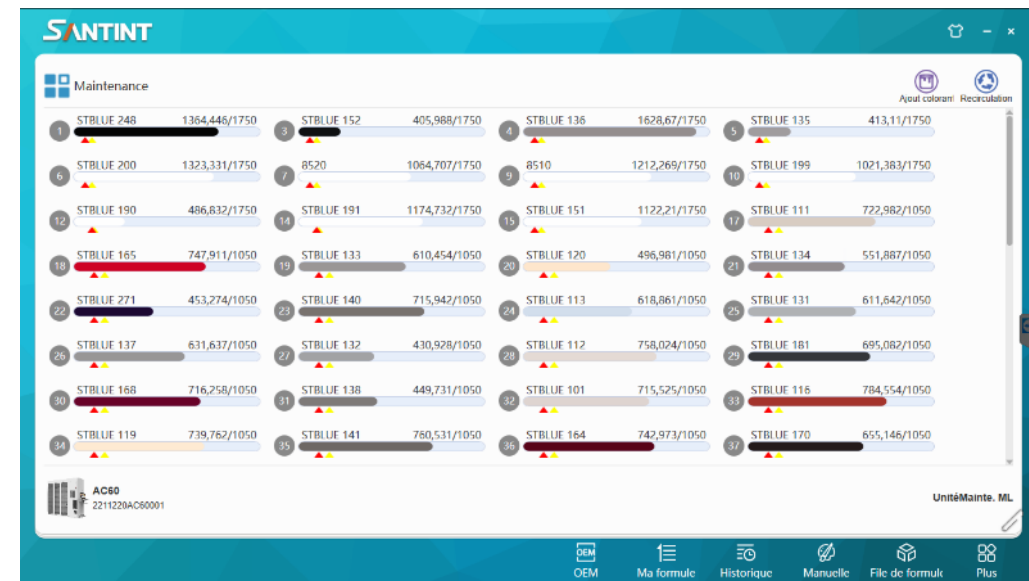
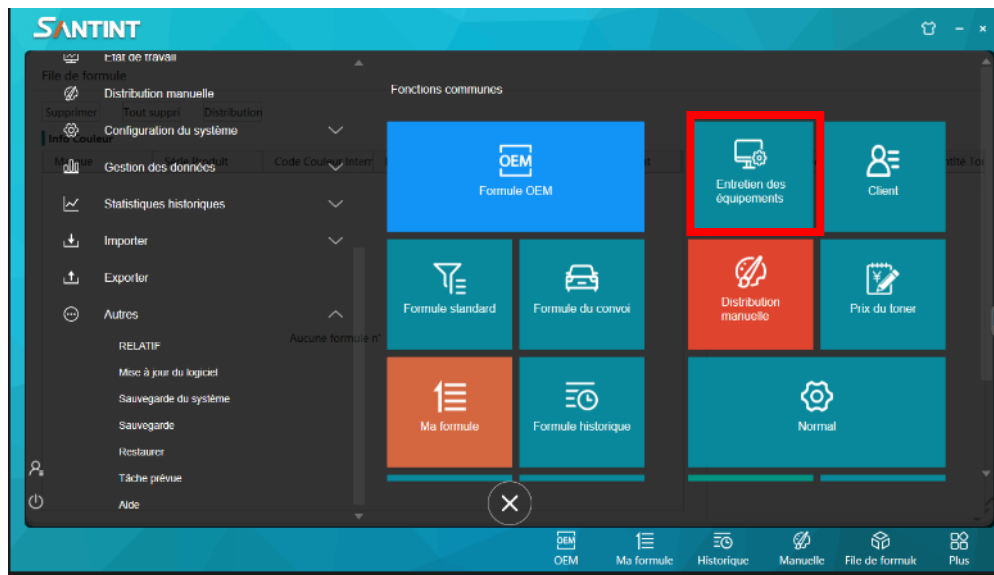

MANIPULATION SUR AUTOPEINT

OPERATION DE REMPLISSAGE ET RECIRCULATION

Il est possible à partir de l'écran « Maintenance » de faire des opérations de **recirculation** ou **remplissage** individuelle ou groupées :

Opération individuelle :

Sélectionner une pompe et faire clique droit :

Choisir entre **Ajout du Colorant** ou **Recirculation**

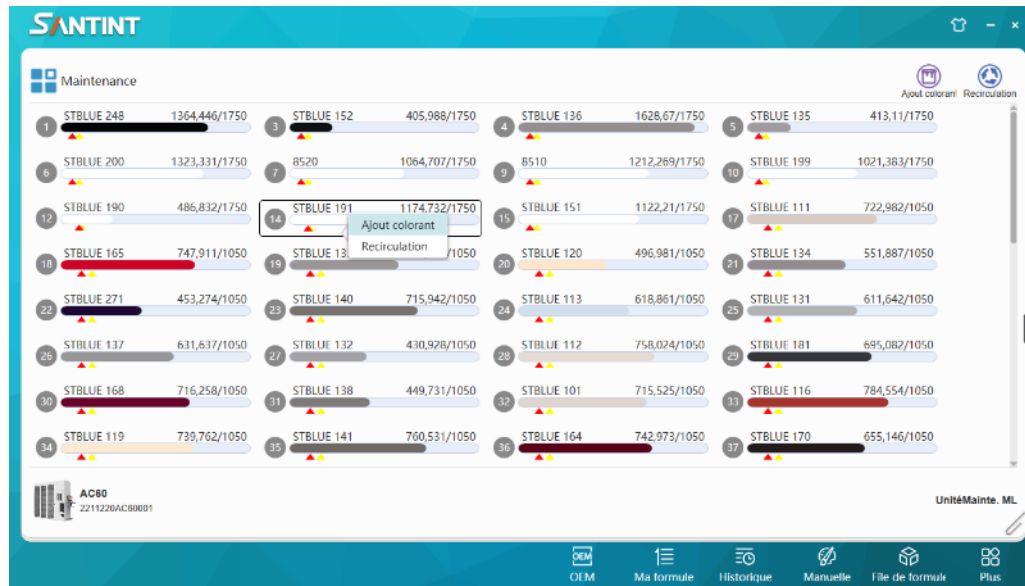

Ajout du Colorant :

La machine va aller chercher la pompe sélectionnée et l'amener dans la console afin de pouvoir récupérer la pompe et la remplir avec une bouteille neuve

Recirculation :

La machine va aller chercher la pompe sélectionnée et l'amener dans la console et va tirer le piston à trois prises pour garder la peinture en agitation dans la pompe en circuit fermé

MANIPULATION SUR AUTOPEINT

EXEMPLE DE REMPLISSAGE

- Sélectionner la pompe à changer et faites cliquer droit, puis cliquer sur **Ajout de colorant**
- Le bras robotisé va aller chercher la pompe sélectionnée et va la ramener dans la console.
- Récupérer la pompe et enlever la bouteille vide et remplacer la par une bouteille pleine (voir la procédure).
- Replacer la pompe remplie dans la console de la machine
- Rajouter le volume de la bouteille (+100 /+350 /+800 /+1500) sur le logiciel **AutoPaint**.

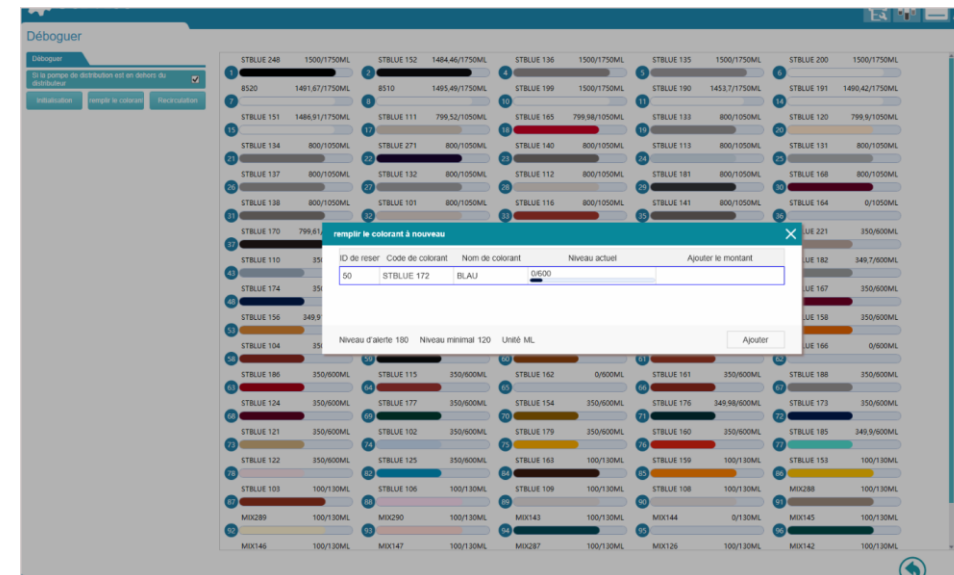
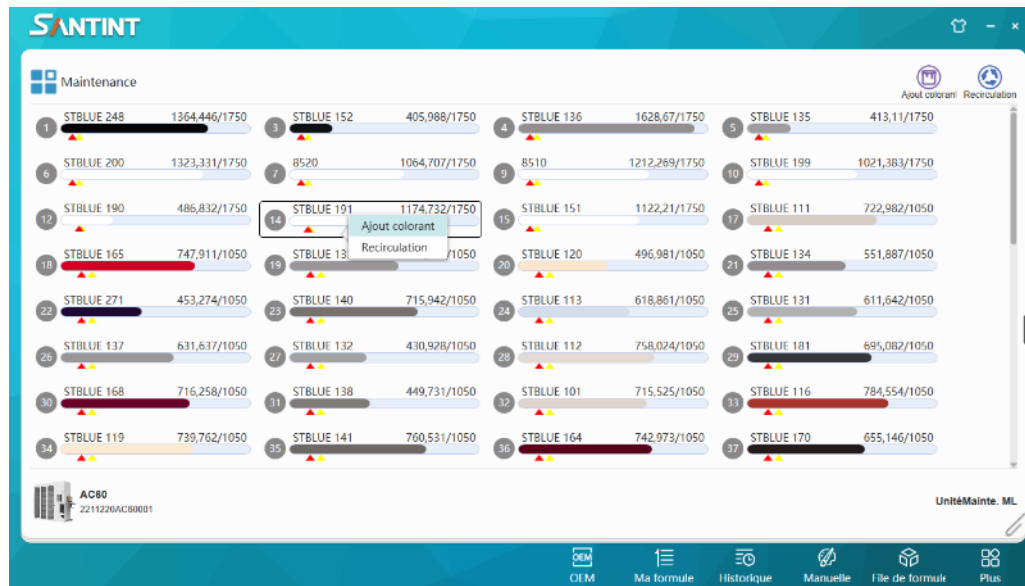

MANIPULATION SUR AUTOPEINT

OPERATION DE REMPLISSAGE ET RECIRCULATION

Il est possible à partir de l'écran Maintenance de faire des opérations de recirculation ou remplissage individuelle ou groupées :

Opérations groupées :

Appuyer sur les boutons en haut à droite :

Choisir entre **Ajout du Colorant** ou **Recirculation**

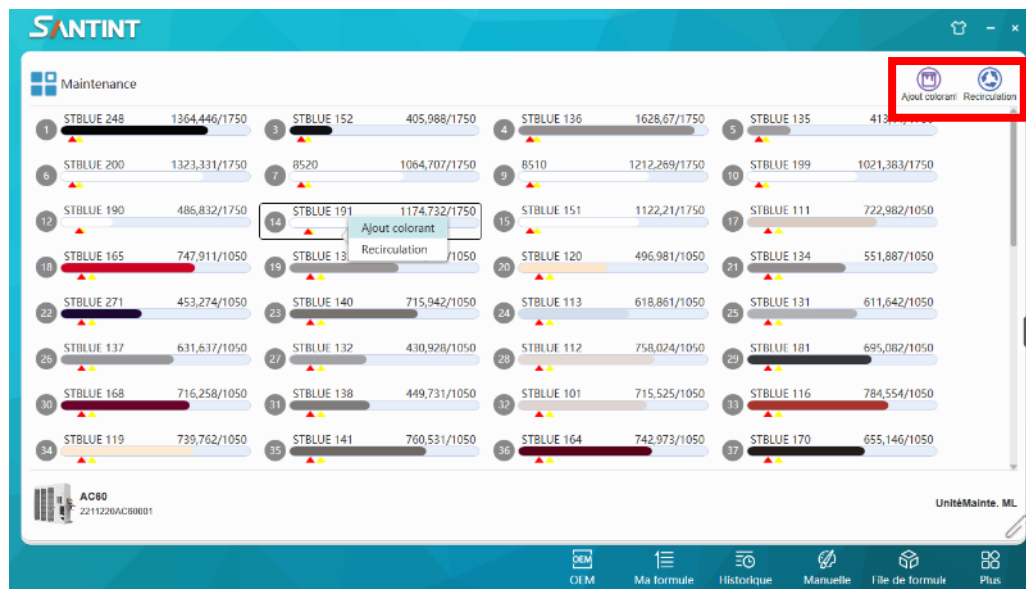

Ajout du Colorant :

La machine va aller chercher toutes les pompes et les amener dans la console afin de pouvoir les récupérer et les remplir avec une bouteille neuve. **Cette opération est longue et fastidieuse. A faire uniquement lors de l'installation.**

Recirculation :

La machine va aller chercher toutes les pompes et les amener une par une dans la console pour effectuer l'opération de recirculation. Normalement cette opération est programmée (voir slide XX).

MANIPULATION SUR AUTOPEINT

PROGRAMMATION DE TACHES

Il est possible de programmer des tâches tel que la recirculation quotidienne (à faire deux fois par jours) ou le message d'alerte pour vérifier la qualité du liquide de nettoyage.

Cliquer en bas à gauche sur PLUS / AUTRES / TACHE PREVUE :

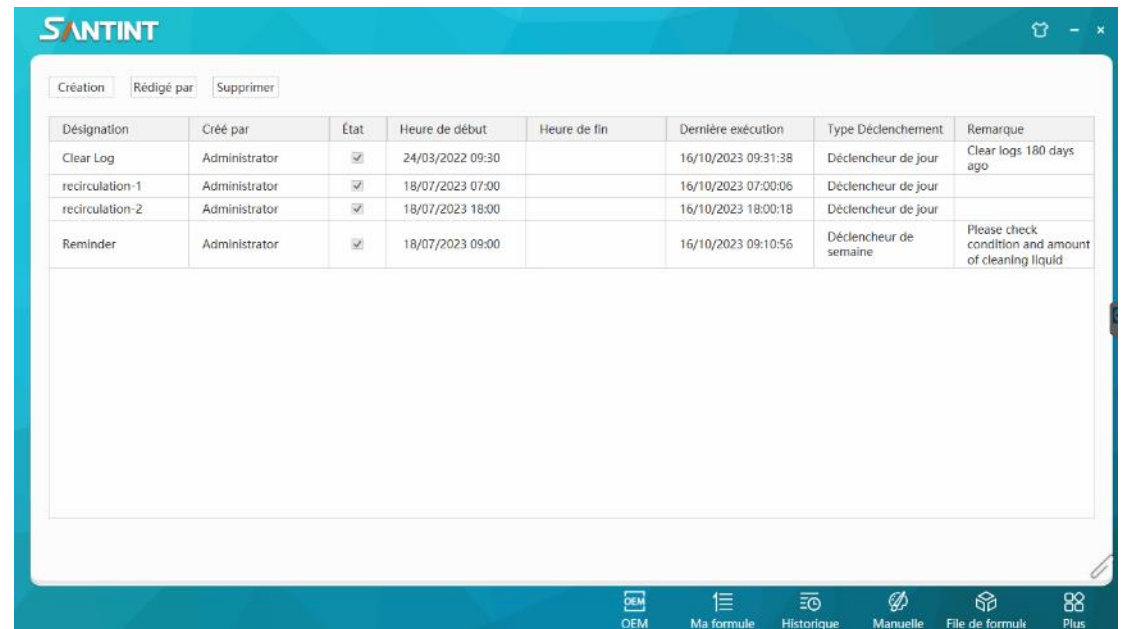
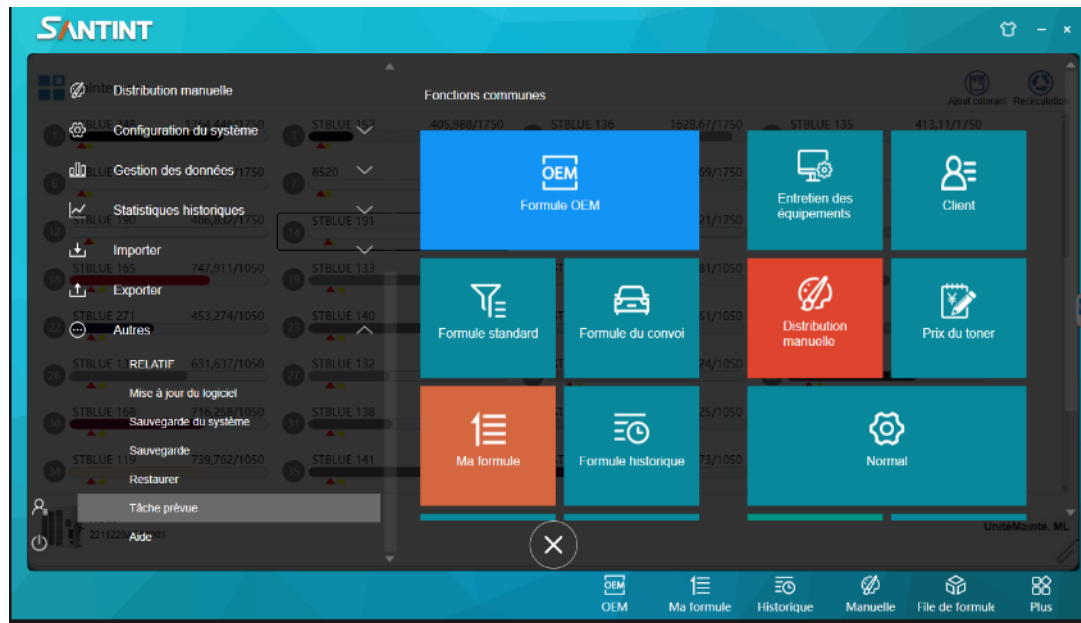

MANIPULATION SUR AUTOPEINT

PROGRAMMATION DE TACHES

Lors de l'installation et du chargement du fichier back up, les 4 taches suivantes ont été chargées :

1. Opération de recirculation du matin – heure à définir avec le peintre
2. Opération de recirculation du soir – heure à définir avec le peintre
3. Vérification de la qualité du liquide de nettoyage et son niveau
4. Nettoyage automatique des fichiers logs

Il est possible de :

- Modifier en cliquant sur « Rédiger par »
- Créer une tache en cliquant sur « Création »
- Supprimer une tache en cliquant sur « Supprimer »

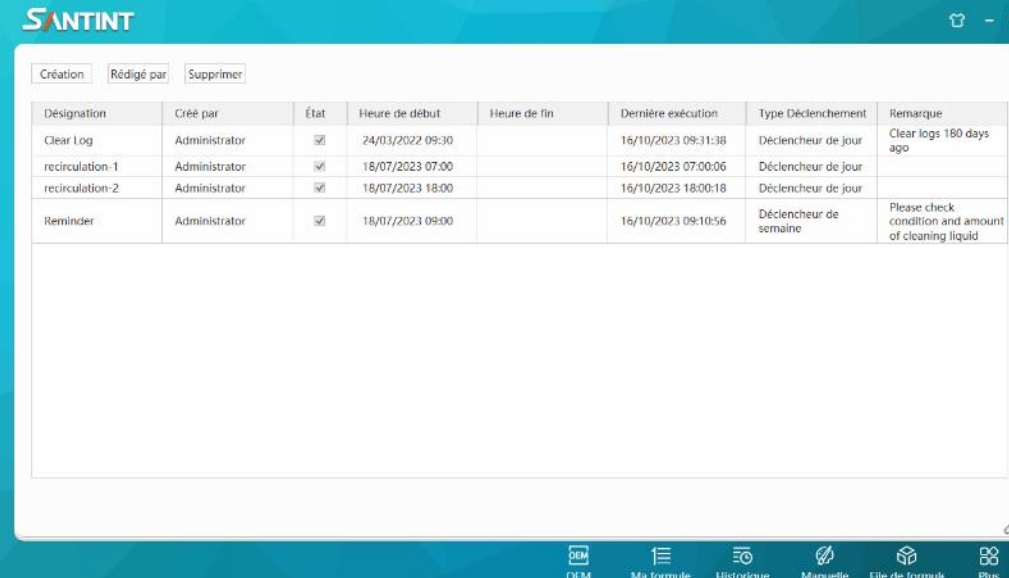

Designation	Créé par	État	Heure de début	Heure de fin	Dernière exécution	Type Déclenchement	Remarque
Clear Log	Administrator	<input checked="" type="checkbox"/>	24/03/2022 09:30		16/10/2023 09:31:38	Déclencheur de jour	Clear logs 180 days ago
recirculation-1	Administrator	<input checked="" type="checkbox"/>	18/07/2023 07:00		16/10/2023 07:00:06	Déclencheur de jour	
recirculation-2	Administrator	<input checked="" type="checkbox"/>	18/07/2023 18:00		16/10/2023 18:00:18	Déclencheur de jour	
Reminder	Administrator	<input checked="" type="checkbox"/>	18/07/2023 09:00		16/10/2023 09:10:56	Déclencheur de semaine	Please check condition and amount of cleaning liquid

MANIPULATION SUR AUTOPAINT

En option, normalement non utile pour le peintre

EXTRACTION DU STOCK

La gestion du stock se fait à partir du NGS pour avoir en stock les quantités dans la machine et en stockage chez le carrossier.

Il est cependant possible d'effectuer une extraction en fichier Excel du stock présent dans la machine

Aller sur PLUS / STATISTIQUES HISTORIQUES / TONER EXISTANT

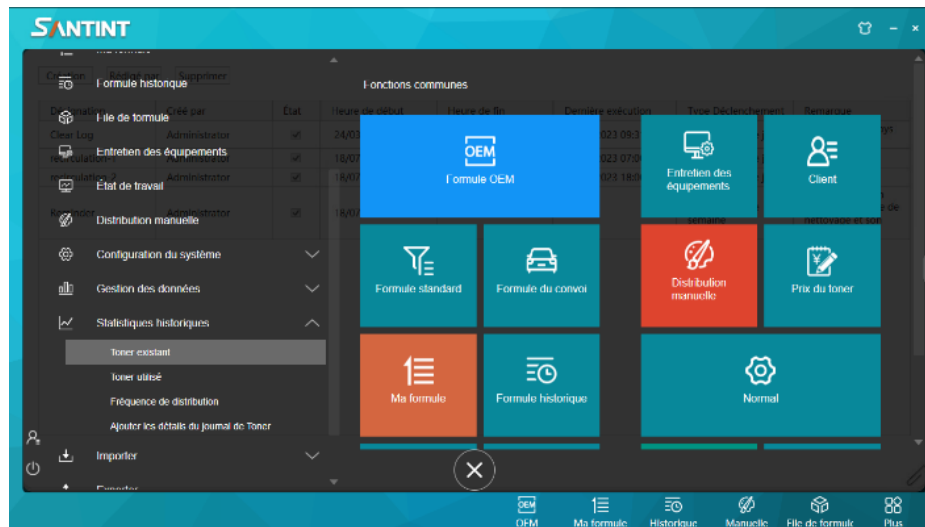

Code Bidon	Code Toner	Nom Toner	Volume existant (L)
1	STBLUE 248	INTENSE BLACK	1,364
2	STBLUE 152	SCHWARZ	0,406
4	STBLUE 136	SILBERDOLLAR	1,629
5	STRILIF 135	SILBERDOLLAR FFIN	0,413
6	STBLUE 200	TRANSPARENT METALLIC	1,323
7	8520	STANDBLUE VISCOSITY ADJUSTER SLOW 8520	1,065
9	8510	STANDBLUE VISCOSITY ADJUSTER 8510	1,212
10	STBLUE 199	METALLIC-ADDITIV	1,021
12	STBLUE 190	SPEZIAL-ZUSATZ	0,487
14	STBLUE 191	TRANSPARENT	1,175
15	STBLUE 151	WEISS	1,122
17	STBLUE 111	PERLWEISS	0,723
18	STRILIF 165	BRILLANTROT	0,748

Cliquer sur le bouton en haut à gauche EXPORTER et enregistrer le fichier en formatation xlsx

MANIPULATION SUR AUTO PAINT

EXTRACTION DU STOCK

En cas de changement de PC, il est possible d'extraire le stock sous forme de fichier .LEV afin de garder le stock complet des pompes présentes dans la machine.

Aller dans C:\ProgramData\SanTint\AutoPaint2\UserData\Driver\Dispensers\AC60

Faire un copier-coller du fichier « AC.LEV »

Coller ce fichier dans le répertoire du nouveau PC

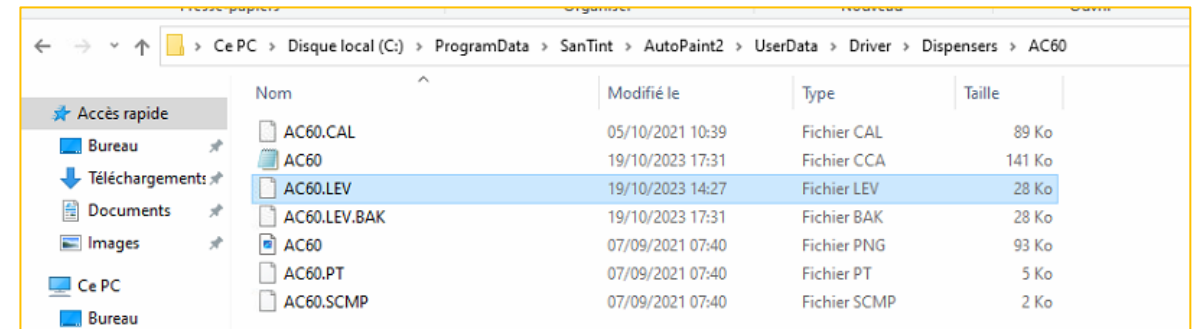
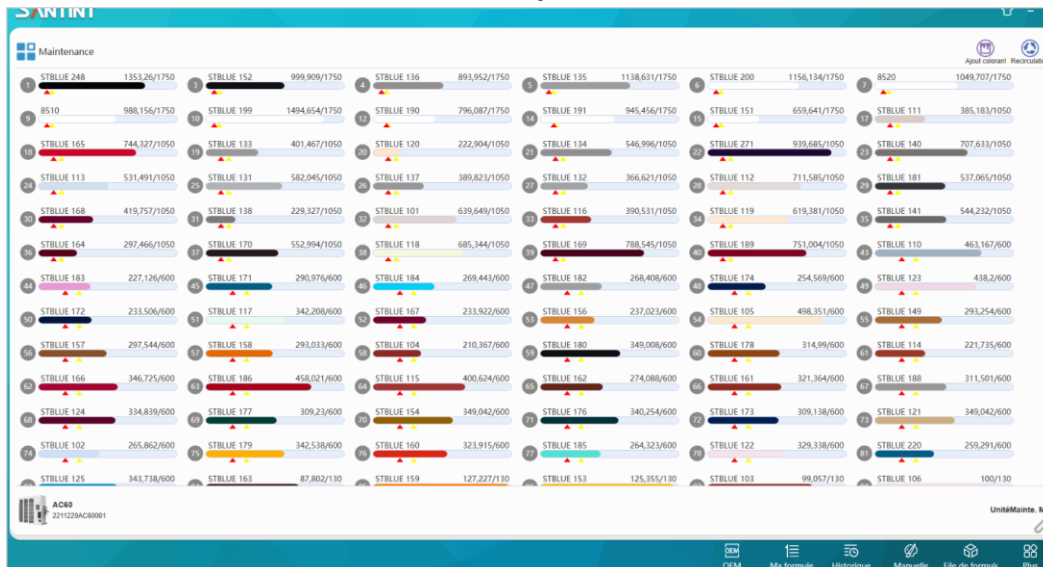

MANIPULATION SUR AUTOPAINT

DOSAGE MANUEL

Il est possible de doser manuellement du produit via AUTOPAINT via l'option Manuelle

Cliquer sur Manuelle en bas à gauche :

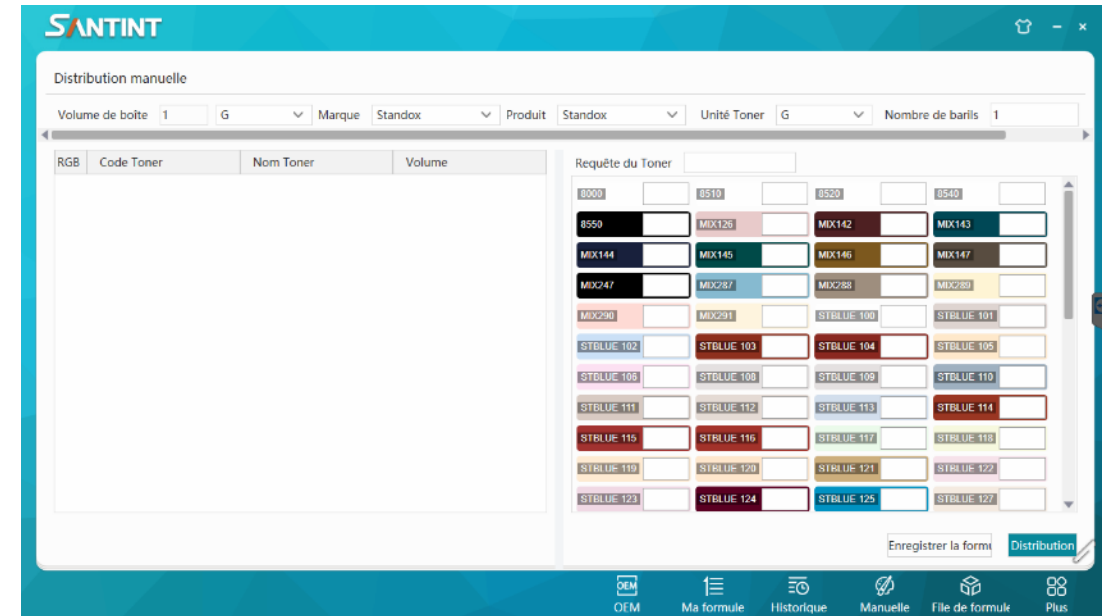
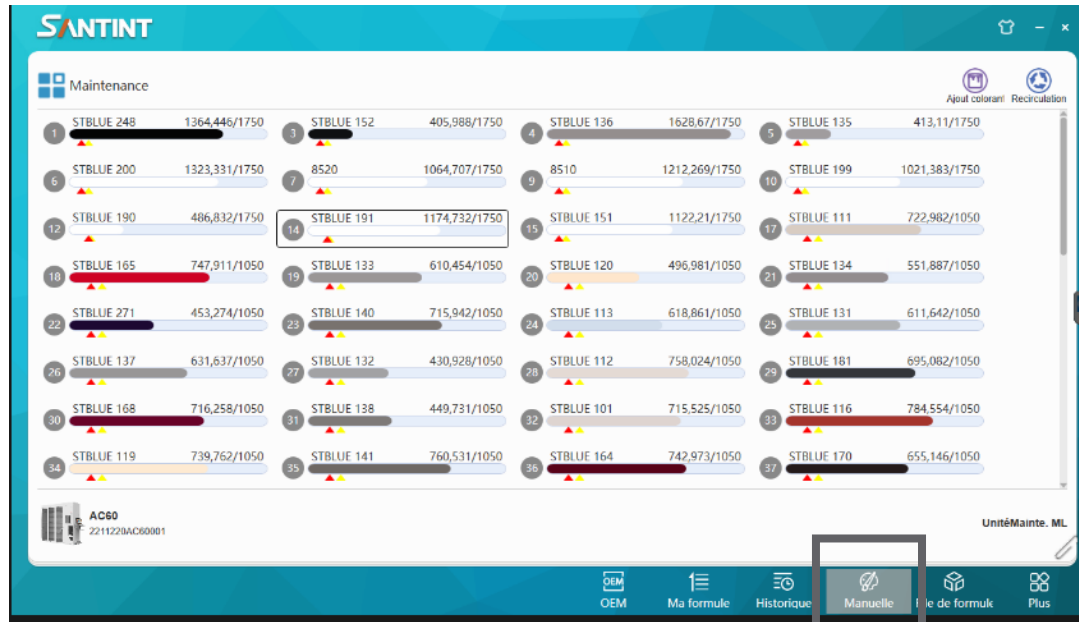

MANIPULATION SUR AUTOPEINT

DOSAGE MANUEL

Dans la barre « Requête du Toner » il est possible de choisir sa teinte.

Ajouter le montant à doser dans le carré blanc à côté de chaque teinte :

RGB	Code Toner	Nom Toner	Volume
	MIX287	SF=> CRYSTAL RAINBOW	3
	MIX288	GF=> SPARKLING CRYSTAL	2
	MIX289	INDIGO FINE PEARL	1

To the right of the table is the 'Requête du Toner' (Toner Request) section, which is a grid of colored buttons for different toner shades. The buttons are arranged in a 5x5 grid. The buttons for MIX287 (blue), MIX288 (brown), and MIX289 (yellow) are highlighted with a black border. The values for these buttons are 3, 2, and 1 respectively. At the bottom right of the grid, there is a 'Distribution' button.

Cliquer ensuite sur **Distribution** pour lancer la pesée.

Si jamais une pompe donne des résultats pas 100% précis (écart supérieur à 0,1g), il est possible que de l'air soit présent dans la pompe. Effectuez alors un dosage manuel de 1g pour purger la pompe puis effectuer une opération de recirculation.

MANIPULATION SUR AUTOPEINT

HISTORIQUE DES PESEES

Il est possible d'accéder à un écran avec l'historique des pesées.

Cliquer en bas à droite sur **HISTORIQUE** :

Formule historique (Standex)

Code Couleur: [] Fabricant: [] Modèle Véhicule: [] Type Formule: Tout [v] [Consulter] [Réinitialisat]

Code Couleur Interne: [] Description Couleur: [] Temps de distribution: 16/09/2023 [] - 16/10/2023 []

Série Produit: STANDBLUE BASE [v]

Couleur	Temps de distri	Code Couleur	Fabricant	Modèle Véhicule	Description Cou	Année	Code Couleur I	Groupe Couleur	Type Couleur	Date de versio
■	lundi 16 octobre 2023 18:40:23	KCA	PEUGEOT	PEUGEOT	GRIS ARTENSE	-	TEST			16/10/2023
■	lundi 16 octobre 2023 17:28:07	PR00 SOUS...	TESLA MOTORS	TESLA...	CRIMSON RED	-	TEST			16/10/2023
■	lundi 16 octobre 2023 16:53:31	KCA	PEUGEOT	PEUGEOT	GRIS ARTENSE	-	TEST			16/10/2023
■	lundi 16 octobre 2023 16:39:39	WU91	BMW	BMW	FROZEN BLACK	-	TEST01			16/10/2023
■	lundi 16						202310161228			

Total 7 Ligne, par page 50 Ligne, Page 1 / 1 Inspection Accueil Précédente Page suivante Page finale 1 Sauter

OEM Ma formule **Historique** Manuelle File de formulr Plus

En double cliquant sur une ligne, il est possible de retrouver la formule et la pesée de nouveau :

Retourner Enregistrer la for Imprimer Détail de l'ajout du Toner

Info Couleur Couche: 1 [v] Unité de régl: G [v]

Fabricant: PEUGEOT
Modèle véhicule: PEUGEOT
N° Couleur: KCA
N° Couleur Inter: TEST
Série Produit: STANDBLUE BASECOAT
Date de version: 16/10/2023
Description Cou: GRIS ARTENSE
Couche: 1
Prix: €0,00
Année: -

Détail Toner [Distribution] [Réglage fin]

Code Toner	Nom Toner	Quantité Toner	Impression réel	Cumulant(G)	Volume de réglac
STBLUE 138	SILBERDOLLAR GROB	57,8	57,85	57,8/57,8	[]
STBLUE 136	SILBERDOLLAR	39,6	39,55	97,4/97,4	[]
STBLUE 190	SPEZIAL-ZUSATZ	27,4	27,45	124,8/124,8	[]
STBLUE 102	XIR=> SATINGOLD	20,9	20,95	145,8/145,7	[]
STBLUE 152	SCHWARZ	16,4	16,45	162,2/162,1	[]
STBLUE 181	WEISSTONER	5,3	5,4	167,6/167,4	[]
STBLUE 199	METALLIC-ADDITIV	3,1	3,1	170,8/170,5	[]
STBLUE 171	07FANBIAU	1,7	1,65	172,4/172,2	[]

OEM Ma formule Historique **Historique** Manuelle File de formulr Plus

MANIPULATION SUR SERVICE

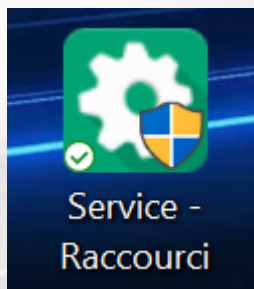

Service

Interface principale

Distributeur: **AC20**

Info de base

ID de boîte	Code de couleur	Couleur	Volume Max.[ML]	Volume Min.[ML]	Volume d'aérié[ML]	Volume actuel[ML]	Date de calibration	Stationné	Statu
1			1500,0	80,0	100,0	0,000		non	Activé
2			1000,0	80,0	100,0	0,000		non	Active
3			1000,0	80,0	100,0	0,000		non	Active
4			1500,0	80,0	100,0	0,000		non	Active
5			1000,0	80,0	100,0	0,000		non	Active
6			1500,0	80,0	100,0	0,000		non	Activé
7			1500,0	80,0	100,0	0,000		non	Activé
8			1000,0	80,0	100,0	0,000		non	Active
9			1000,0	80,0	100,0	0,000		non	Active
10			1500,0	80,0	100,0	0,000		non	Active
11			1000,0	80,0	100,0	0,000		non	Active
12			1500,0	80,0	100,0	0,000		non	Activé
13			1500,0	80,0	100,0	0,000		non	Activé
14			1000,0	80,0	100,0	0,000		non	Active
16			1000,0	80,0	100,0	0,000		non	Active
18			1500,0	80,0	100,0	0,000		non	Active
17			non n.	80,0	100,0	0,000		non	Active

V3.3.26.85544 | Administrateur

Navigation: Interface..., Fichier, Distributeur, réservoir, Pompe, Sortie

MANIPULATION SUR SERVICE

ACTIVATION OU DESACTIVATION DES POMPES

Aller sur l'écran Reservoir / Config de boîte

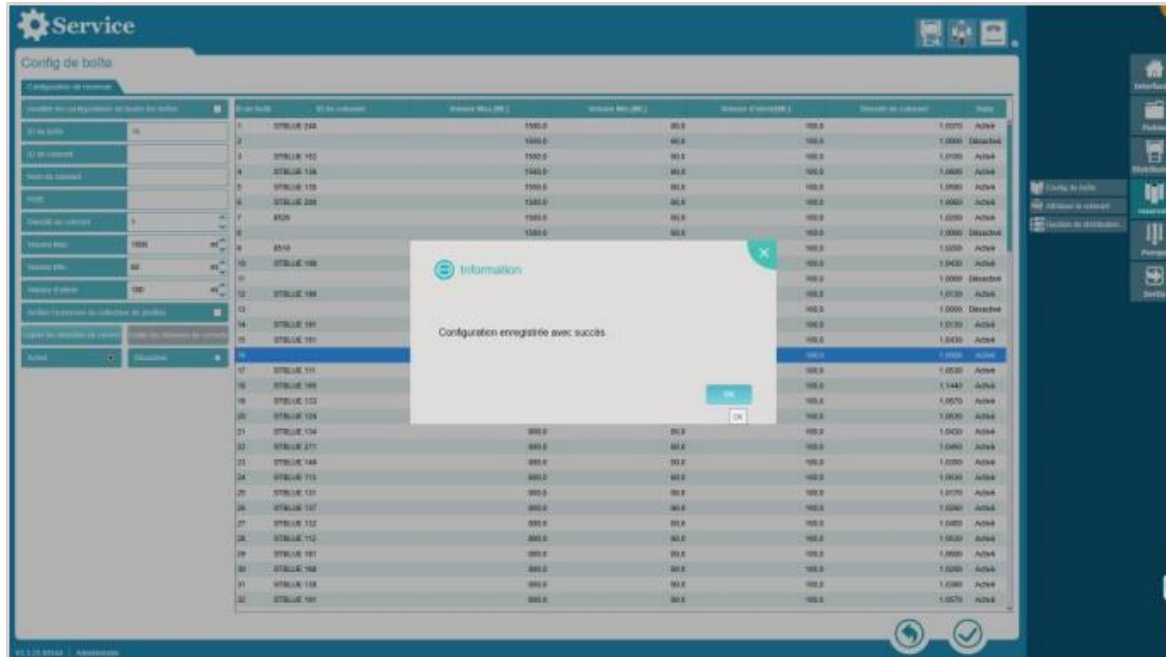
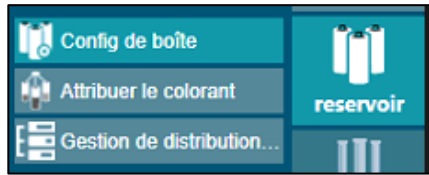

Sélectionner la ligne et activer ou désactiver grâce à la console à gauche.

Valider la configuration en bas à droite de l'écran

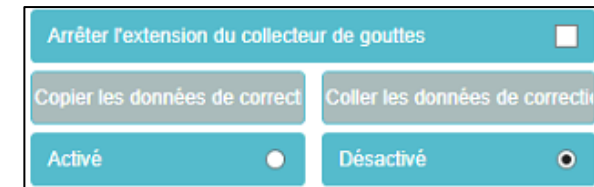
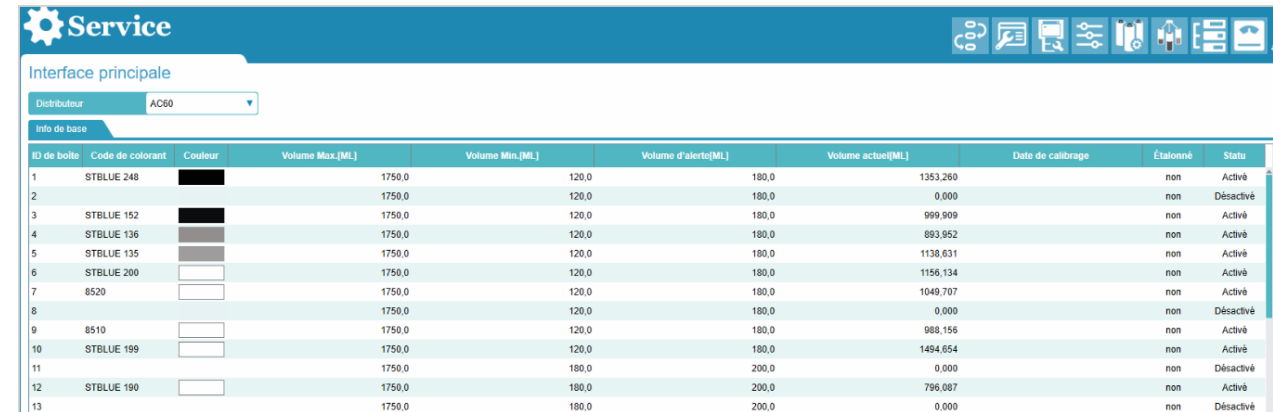

MANIPULATION SUR SERVICE

AJOUTER UNE POMPE QUI EST HORS DE LA MACHINE

Il est possible que lors de l'installation que toutes les pompes ne soient pas introduites dans la machine (par exemple les teintes spéciales).

Pour rajouter une pompe dans la machine, il faut aller sur Service / Distributeur / Deboguer

STBLUE	Volume	STBLUE	Volume	STBLUE	Volume	STBLUE	Volume	STBLUE	Volume	STBLUE	Volume
248	1353,26/1750ML	152	999,909/1750ML	136	893,952/1750ML	135	1138,631/1750...	200	1156,134/1750...		
8520	1049,707/1750...	8510	988,156/1750ML	199	1494,654/1750...	190	796,087/1750ML	191	945,456/1750ML		
151	659,641/1750ML	111	385,183/1050ML	165	744,327/1050ML	133	401,467/1050ML	120	222,904/1050ML		
134	546,996/1050ML	271	939,685/1050ML	140	707,633/1050ML	113	531,491/1050ML	131	582,045/1050ML		
137	389,823/1050ML	132	366,621/1050ML	112	711,585/1050ML	181	537,065/1050ML	168	419,757/1050ML		
138	229,327/1050ML	101	639,649/1050ML	116	390,531/1050ML	119	619,381/1050ML	141	544,232/1050ML		
164	297,466/1050ML	170	552,994/1050ML	118	685,344/1050ML	169	788,545/1050ML	189	751,004/1050ML		
110	463,167/600ML	183	227,126/600ML	171	290,976/600ML	184	269,443/600ML	182	268,408/600ML		
174	254,569/600ML	123	438,2/600ML	172	233,506/600ML	117	342,208/600ML	167	233,922/600ML		
156	237,023/600ML	105	498,351/600ML	149	293,254/600ML	157	297,544/600ML	158	293,033/600ML		
104	210,367/600ML	180	349,008/600ML	178	314,99/600ML	114	221,735/600ML	166	346,725/600ML		
186	458,031/600ML	115	400,634/600ML	162	274,088/600ML	161	231,264/600ML	138	211,501/600ML		

MANIPULATION SUR SERVICE

AJOUTER UNE POMPE QUI EST HORS DE LA MACHINE

Bien cocher la case :

« **Si la pompe de distribution est en dehors du distributeur** »

Sélectionner la pompe (exemple MIX287) et cliquer sur « **remplir le colorant** »

La machine se prépare alors à accueillir la nouvelle pompe.

Rajouter ensuite le volume rajouté dans la pompe (+100/350/800/1500 mL) en complément du volume déjà présent.

MANIPULATION SUR SERVICE

CONNEXION DE LA MACHINE ET DE LA BALANCE IP

Connexion de la machine :

Aller dans l'onglet Distributeur / Distributeur

S'assurer que le nom du port est bien COMX

Vérifier dans gestionnaire de périphérie* le port COM de la machine

Valider la configuration en bas à droite

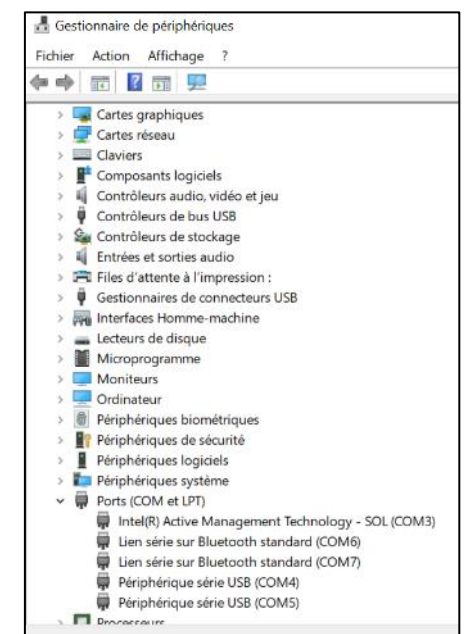

*Cliquer sur l'onglet « démarrer et écrire gestionnaire de périphérique

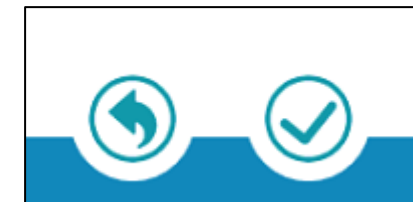
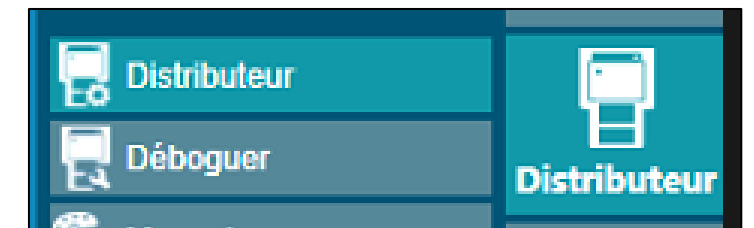
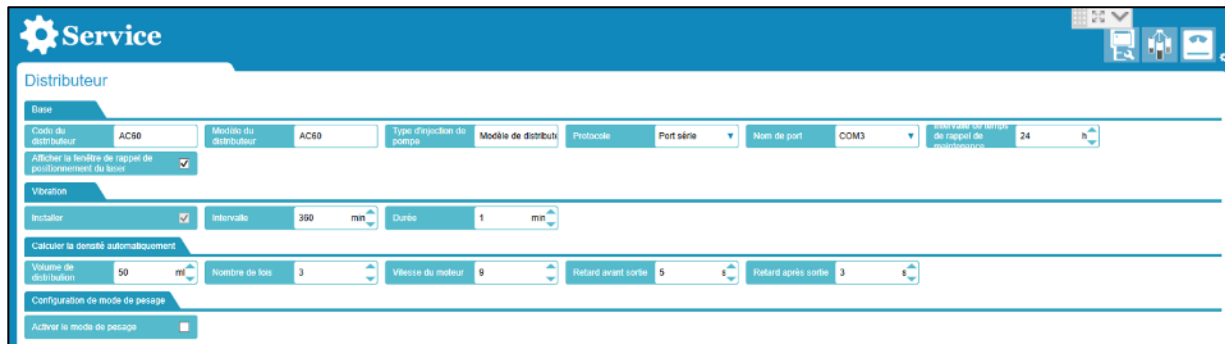

MANIPULATION SUR SERVICE

CONNEXION DE LA MACHINE ET DE LA BALANCE IP

Connexion de la balance :

Connecter la balance IP au PC

Identifier le port COM grâce au gestionnaire des périphéries

Cliquer sur Test de connexion de la balance électronique

Service

Distributeur

Base

Code du distributeur: AC80 | Modèle du distributeur: AC80 | Type d'injection de pompe: | Modèle de distributeur: | Protocole: | Port série: | Nom de port: COM3 | Intervalle par rapport de rappel de maintenance: 24 h

Vibration

Intervalle: 360 min | Durée: 1 min

Configuration de mode de pesage

Test de connexion de la balance électronique

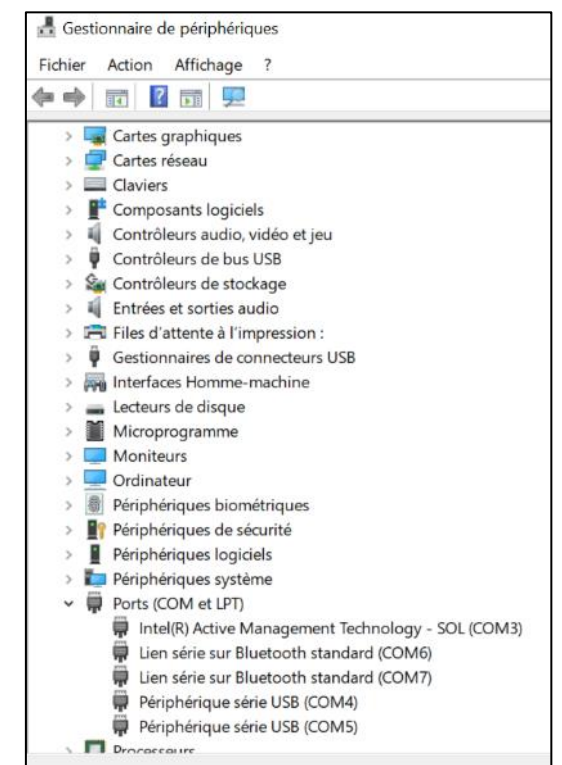

La connexion est confirmée.

Valider la configuration en base à droite :

